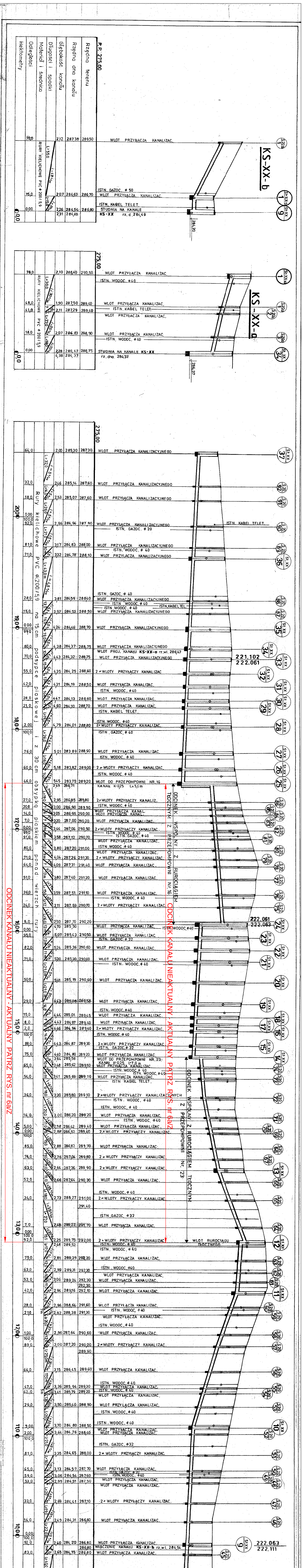
P.P. 275,00
Rzędna terenu
Rzędna dna kanału
Głębokość kanału
Długości i spadki
Materiał i średnica
Odległości
Hektometry
KS-XX-b
KS-XX-a
STUDNIA NA KANALE KS-XX
Rury kielichowe PVC ⌀200/5,9 na 15 cm podsypce piaskowej i z 30 cm obsypką piaskiem ponad wierzch rury
ODCINEK WSPÓLNY Z RUROCIĄGIEM TŁOCZNYM Z PRZEPOMPOWNI Nr.16
ODCINEK WSPÓLNY Z RUROCIĄGIEM TŁOCZNYM Z PRZEPOMPOWNI NR 23
ODCINEK KANAŁU NIEAKTUALNY - AKTUALNY PATRZ RYS. nr 6aZ
WLOT PRZYŁĄCZA KANALIZAC.
ISTN. WODOC. ⌀40
ISTN. GAZOC. ⌀32
ISTN. KABEL TELEF.
221,102
222,061
222,063
222,111

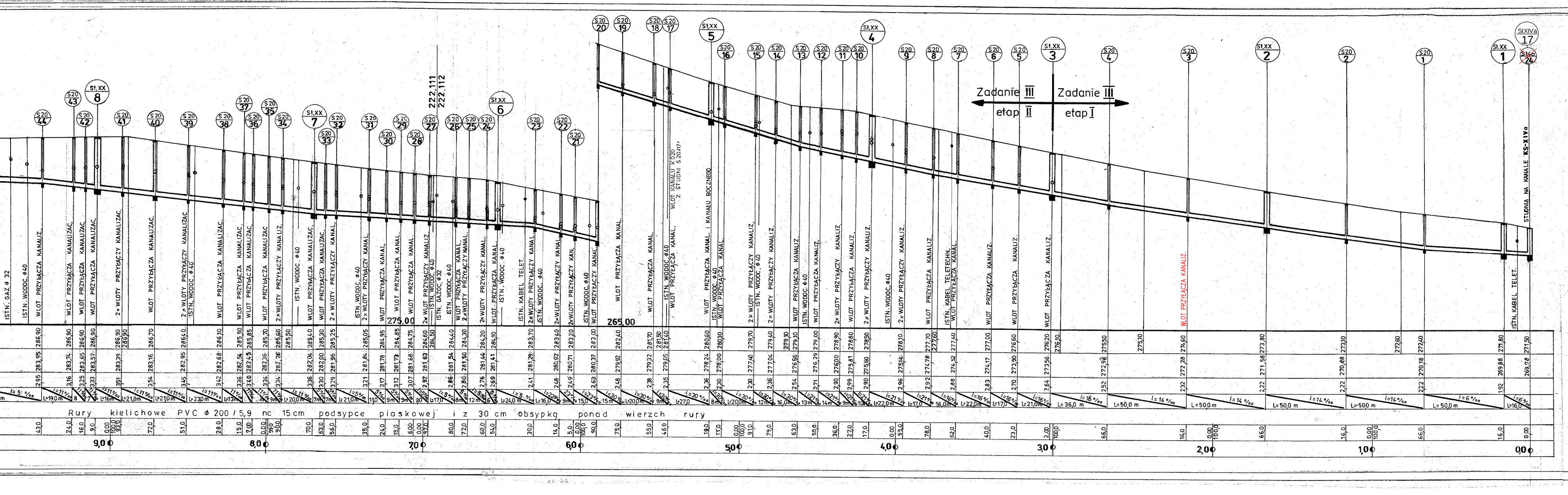

STUDNIA NA KANALE KS-XIVa
Zadanie III etap II
Zadanie III etap I
Rury kielichowe PVC ⌀ 200/5,9 na 15 cm podsypce piaskowej i z 30 cm obsypką ponad wierzch rury
WLOT PRZYŁĄCZA KANALIZ.
ISTN. WODOC. ⌀40
ISTN. GAZ ⌀ 32
ISTN. KABEL TELET.
WLOT KANAŁU K ⌀20 Z STUDNI S20/17
265,00
275,00
222,111
222,112
0,00
1,00
2,00
3,00
4,00
5,00
6,00
7,00
8,00
9,00

UWAGA:

1. Rys. niniejszy zastępuje rys nr 6 z projektu podstawowego z 2003r.
2. Zmiana niniejsza stanowi nieistotne odstąpienie od projektu budowlanego i warunków pozwolenia na budowę.

PRZEDSIĘBIORSTWO PROJEKTOWO - REALIZACYJNE
PRORYT

PRZEDSIĘWZIĘCIE LUB ZADANIE:
SIEĆ KANALIZACJI SANITARNEJ WRAZ Z PRZYŁĄCZAMI
DLA KAMIENICY POLSKIEJ K/ CZESTOCHOWY

NR ZLECENIA:

OBIEKT:
ZADANIE III ETAP II - ZAWISNA
SIEĆ KANALIZACJI SANITARNEJ

STADIUM:
PB + PW
NADZÓR AUTORSKI

RYS. NR
6/Z

TYTUŁ RYSUNKU:
PROFILE PODŁUŻNE KANAŁU KS-XX
I KANAŁÓW BOCZNYCH KS-XX-a I KS-XX-b W ZAWISNEJ

SKALA:
1: 100/1000

PROJEKTANT:
inż. JAN RYMUT
nr upr. 389/71/Kt

OPRACOWAŁ:
inż. PIOTR RYMUT

SPRAWDZIŁ:
mgr inż. URSZULA GROBERT
nr upr. 296/69

DATA UKOŃCZ.
STYCZEŃ 2018

PRZEDSIĘBIORSTWO PROJEKTOWO - REALIZACYJNE DLA BUDOWNICTWA
PRORYT sp.c.

PRZEDSIĘWZIĘCIE LUB ZADANIE:
SIEĆ KANALIZACJI SANITARNEJ WRAZ Z PRZYŁĄCZAMI
DLA KAMIENICY POLSKIEJ K/ CZĘSTOCHOWY.

NR ZLECENIA:

OBIEKT:
ZADANIE III ETAP II- ZAWISNA
SIEĆ KANALIZACJI SANITARNEJ

STADIUM:
PB + PW

RYS. NR
6

TYTUŁ RYSUNKU:
PROFILE PODŁUŻNE KANAŁU KS-XX
I KANAŁÓW BOCZNYCH KS-XX-a I KS-XX-b W ZAVISNEJ

SKALA:
1 100/1000

PROJEKTANT:
Inż. JAN RYMUT
nr.upr.389/71/Kt

SPRAWDZIŁ:
Inż. WACŁAW CIĄŻYŃSKI
nr.upr.22/78

DATA UKOŃCZ.
CZERWIEC 2008